cocoaru
book and cafe

居場所型就労支援

就労継続支援B型事業所

特定非営利活動法人 あそーと

cocoaruは
「しんどい時には休めて」
「やる気がある時には仕事ができる」
「ヒマではなく、忙しくもない場所」
を、あなたと一緒に作っていきます。

TEL：06-6932-2700
E-mail：cocoaru@npo-assort.com
WEB：http://cocoaru.npo-assort.com
〔お問い合わせ対応時間：9:30-17:00（担当：尾野）〕
住所：大阪市城東区成育1丁目1-13大阪ウスイビル201

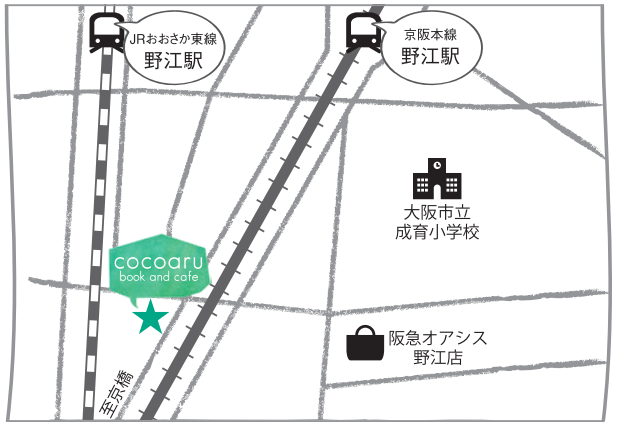

＊京阪本線・JRおおさか東線「野江駅」から南へ徒歩約3分
＊地下鉄谷町線「野江内代駅」から南へ徒歩約9分

「カフェ　ココアル」で検索！ カフェ　ココアル 検索

2023.8-1000

ゆったりと仕事がしたい

cocoaruでは、古本の販売業務、
カフェの業務、雑貨作り、ドリップバッグ
作りなど、いろいろな仕事に取り組んでいます。
無理せずできる範囲で仕事をして頂きたいと
思っています。
企業の下請け仕事は受注していません。

日中、外に出るきっかけが欲しい

少しづつ慣れていけるように、
一人で仕事ができるスペースや、
少人数で仕事が出来るスペースを
ご用意しています。まずは無理のない
範囲で少ない日数と時間から利用を
開始することも可能です。

自分のペースで働きたい

週1回1時間からのご利用が可能です。
週1回1時間の利用、週3回午前のみの利用、
毎日午後のみ利用など、様々なかたちで
利用されている方がいます。
もちろん、毎日通われている方もいます。

人がたくさんいるところが苦手

ご希望に合わせて、少人数や一人で
作業ができるスペースをご利用頂けます。
人の目が気になる、にぎやかな場所が苦手など、
ご希望があればお伝えください。

主に利用されている方
- 発達障害をお持ちの方
- 精神疾患をお持ちの方
- 知的障害をお持ちの方

cocoaru
book and cafe

ご利用の流れ

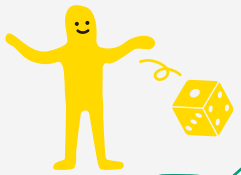

1. お問い合わせ
2. 見学・面談
3. 体験
4. 利用申請 契約
5. ご利用開始

まずは、お気軽にお問い合わせください。

- **工賃 … 基本給 3,000円＋能力給**（令和5年8月現在）
  能力給の評価には作業内容以外に整容等も含めバランスをとっています。　また、働いた時間の長さと工賃に関係はありません。そのため個人個人にあわせた利用が頂けます。
- **スタッフ配置数 … 常勤5名**
- **平均利用者数 … 1日のべ12名程度**
  （曜日や時間により変動があります）
- **ご利用時間 … 10:00～15:00**
  （週1回1時間からのご利用も可能です）
- **休み … 水、日、祝日**
  （お盆とお正月の期間も休みになります）

こんな作業をしています。

本の作業
寄付本集計・本掃除・センキューカード作り・ネットショップ出品・梱包発送など

制作
丸織り雑貨作り・消しゴムハンコ作りなど

ドリップバッグ
コーヒー豆ハンドピッキング・ドリップバッグ詰め・シール貼りなど

カフェ
掃除・調理補助・洗い物・接客・本棚ディスプレイ・メニュー作りなど

外部出店
イベント出店定期出店で接客・チラシ配りなど

その他
フリーペーパー作りなど

施設の紹介

301 303	書庫 1人用作業机：1
201	4人掛作業机：1　2人掛作業机：2 壁向き作業机：1
202	1人作業用机：2 パーテーションで仕切られた作業机：1
101	カフェ

いろんな使い方ができます。

ココアルは週1日1時間のみの利用もできます。
利用者さんの調子や都合や希望に合わせて、
どれくらい来所するか、どんな作業をするかを決めています。
今、利用している方のココアルでの過ごし方を紹介します。

週5日フルタイム利用のAさん
- 10:00 朝礼
- 10:10 清掃
- 10:30 休憩
- 10:40 本の梱包
- 12:00 昼食休憩
- 13:00 ドリップバッグ作り
- 14:00 センキューカード作り
- 15:00 帰宅

週3日午前のみ利用のBさん
- 10:00 朝礼
- 10:10 清掃
- 10:40 カフェで調理補助接客など
- 11:15 丸織り
- 11:45 体調確認
- 12:00 帰宅

週5日午後のみ利用のCさん
- 13:00 体調確認
- 13:05 本の清掃
- 14:00 本の出品
- 15:00 帰宅

週1日1時間利用のDさん
- 13:00 体調確認
- 13:05 コーヒー豆のピッキング
- 13:45 体調確認
- 14:00 帰宅

「在宅利用」という形でもココアルを利用できます。
詳しくは、お問い合わせください。